



Universidad
de Concepción
Campus Chillán

CATÁLOGO II SEMESTRE ASIGNATURAS

COMPLEMENTARIAS



Sección
Formación
Complementaria





HABILIDADES SOCIALES Y AUTOREGULACIÓN

CÓDIGO	ASIGNATURA
101639	HABILIDADES SOCIALES Y AUTOREGULACIÓN

HORARIO CLASES:
LUNES 18:15 HORAS

PROFESORA:
DANIELA ROMERO SOLORZA



Universidad
de Concepción
Campus Chillán

Sección
Formación
Complementaria



LENGUA DE SEÑAS CHILENA Y CULTURA SORDA

CÓDIGO

ASIGNATURA

101629

LENGUA DE SEÑAS CHILENA Y CULTURA SORDA

**HORARIO CLASES:
MIÉRCOLES 11:00 HORAS**

**PROFESORA:
MARÍA ISABEL ROZAS VERA**



**Universidad
de Concepción
Campus Chillán**

**Sección
Formación
Complementaria**



TÉCNICAS DE MEDITACIÓN PARA EL CONTROL DEL ESTRÉS

CÓDIGO	ASIGNATURA
101624	TÉCNICAS DE MEDITACIÓN PARA EL CONTROL DEL ESTRÉS

HORARIO CLASES:
LUNES 14:30
Y 18:00 HORAS

PROFESORA:
PAOLA CORNEJO DE
MENDOZA



Universidad
de Concepción
Campus Chillán

Sección
Formación
Complementaria



DESCUBRA

CHILE Y EL MUNDO

CÓDIGO	ASIGNATURA
101572	DESCUBRA CHILE Y EL MUNDO

**HORARIO CLASES:
LUNES 16:15 HORAS**

**PROFESORA:
PAOLA CORNEJO
DE MENDOZA**



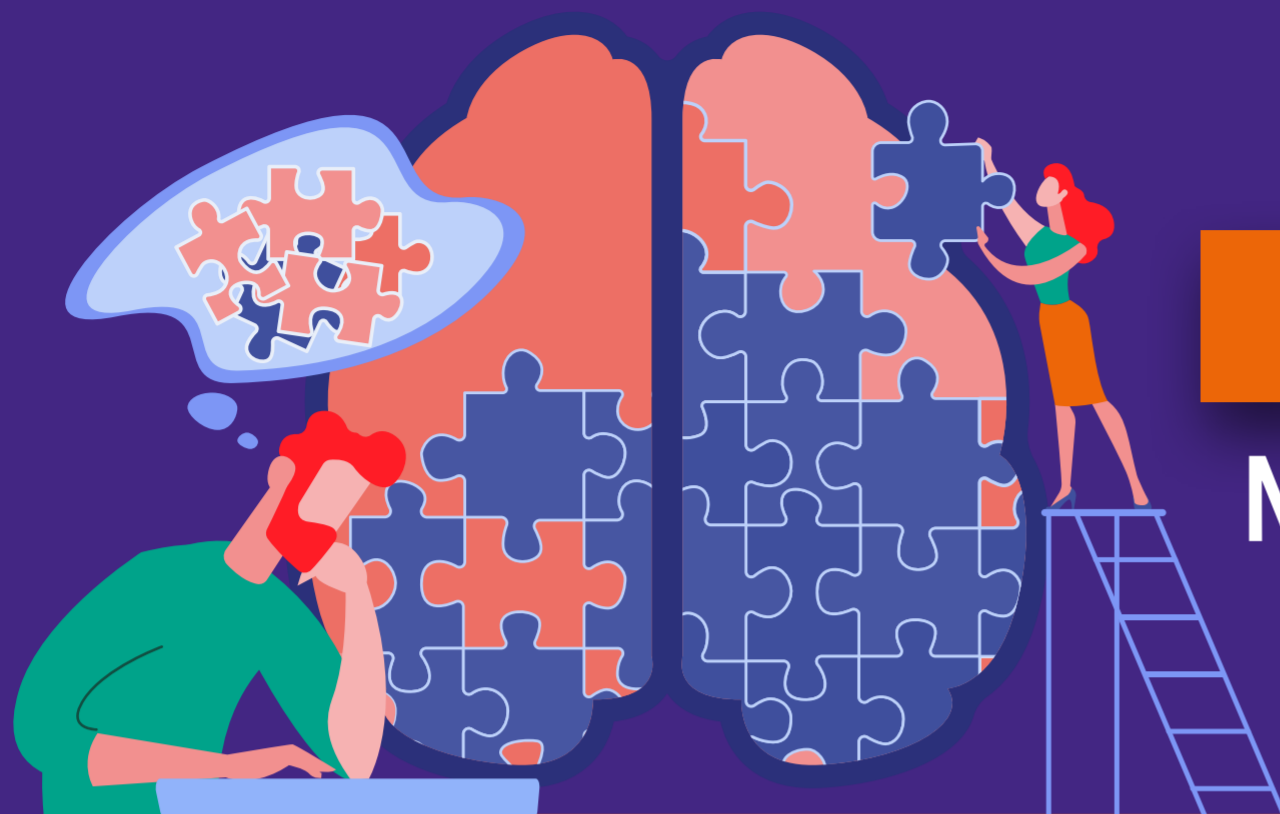

PROGRAMACIÓN NEUROLINGÜÍSTICA

CÓDIGO

ASIGNATURA

101626

PROGRAMACIÓN NEUROLINGÜÍSTICA

**HORARIO CLASES:
MIÉRCOLES 18:15 HORAS**

**PROFESORA:
MIRIAM ORELLANA ROJAS**



**Universidad
de Concepción
Campus Chillán**

**Sección
Formación
Complementaria**



TALLER DE APICULTURA

CÓDIGO

ASIGNATURA

101607

TALLER DE APICULTURA

**HORARIO CLASES:
LUNES 15:00 HORAS**

**PROFESOR:
CAMILO RUIZ RUIZ**



**Universidad
de Concepción
Campus Chillán**

**Sección
Formación
Complementaria**



COMUNICACIÓN PARA UN LIDERAZGO EXITOSO

CÓDIGO	ASIGNATURA
101631	COMUNICACIÓN PARA UN LIDERAZGO EXITOSO

HORARIO CLASES:
MIÉRCOLES 17:00 HORAS

PROFESOR:
MARCELO OLIVA ABUSLEME



Universidad
de Concepción
Campus Chillán

Sección
Formación
Complementaria



FUNDAMENTO DEL EMPRENDIMIENTO

CÓDIGO

ASIGNATURA

101634

FUNDAMENTO DEL EMPRENDIMIENTO

**HORARIO CLASES:
MARTES 11:00 HORAS**

**PROFESORAS:
VIVIANA MOENA ROJAS
SUSANA VILLAR GÓMEZ**



**Universidad
de Concepción**
Campus Chillán

Sección
Formación
Complementaria



DETECCIÓN DE VIVENCIAS TRAUMÁTICAS EN EL CONTEXTO FAMILIAR Y CONYUGAL

CÓDIGO	ASIGNATURA
101648	DETECCIÓN DE VIVENCIAS TRAUMÁTICAS EN EL CONTEXTO FAMILIAR Y CONYUGAL

**HORARIO CLASES:
MIÉRCOLES 11:00 HORAS**

**PROFESORA:
VIVIANA MOENA ROJAS**



Universidad
de Concepción
Campus Chillán

Sección
Formación
Complementaria



CULTURA Y LENGUA MAPUCHE

MAPUCHE KIMÜN KAY MAPUDUNGUN

CÓDIGO	ASIGNATURA
101651	CULTURA Y LENGUA MAPUCHE/MAPUCHE KIMÜN KAY MAPUDUNGUN

**HORARIO CLASES:
JUEVES 17:00 HORAS**

**PROFESOR:
ALONSO SOTO CERDA**



Universidad
de Concepción
Campus Chillán

Sección
Formación
Complementaria



Universidad de Concepción
(cecal)
Centro de Extensión Cultural ALFONSO LAGOS



INTRODUCCIÓN A LA PRÁCTICA Y EDICIÓN FOTOGRAFICA

CÓDIGO	ASIGNATURA
101649	INTRODUCCIÓN A LA PRÁCTICA Y EDICIÓN FOTOGRAFICA

**HORARIO CLASES:
LUNES 18:00 HORAS**

**PROFESOR:
FERNANDO MELO PARDO**



**Universidad
de Concepción**
Campus Chillán

**Sección
Formación
Complementaria**



Universidad de Concepción
(cecal)
Centro de Extensión Cultural ALFONSO LAGOS



FOTOGRAFÍA SERIAL Y REPORTAJE

CÓDIGO	ASIGNATURA
101652	FOTOGRAFIA SERIAL Y REPORTAJE

**HORARIO CLASES:
MIÉRCOLES 18:00 HORAS**

**PROFESORAS:
FERNANDO MELO PARDO**



Universidad
de Concepción
Campus Chillán

Sección
Formación
Complementaria



Universidad de Concepción
(cecal)
Centro de Extensión Cultural ALFONSO LAGOS



PINTURA

CÓDIGO	ASIGNATURA
101393	PINTURA I
101394	PINTURA II
101559	PINTURA III

HORARIO CLASES:
JUEVES 18:15 HORAS

PROFESORA:
PATRICIA ALCAYAGA CAMARENA



Universidad
de Concepción
Campus Chillán

Sección
Formación
Complementaria



Universidad de Concepción
(cecal)
Centro de Extensión Cultural ALFONSO LAGOS